

STAROSTWO POWIATOWE  
W LIPNIE

ul. Sierakowskiego 10 B  
87-600 Lipno

Uzgodniono pod względem  
wymagań higienicznych i zdrowotnych  
bez zastrzeżeń (z zastrzeżeniami)

Data

L. p.

mgr inż. Elżbieta S...  
RZECZOZNAWCA

do spraw sanitarnohigienicznych  
nr. uprawnień 57-BPI0/94  
w zakresie budownictwa przemysłowego  
budownictwa ogólnego bez obiektów ochrony zdrowia  
37-800 Wrocław, ul. Saturna 9  
tel.: (054) 234 64 25, kom. 605 510 700

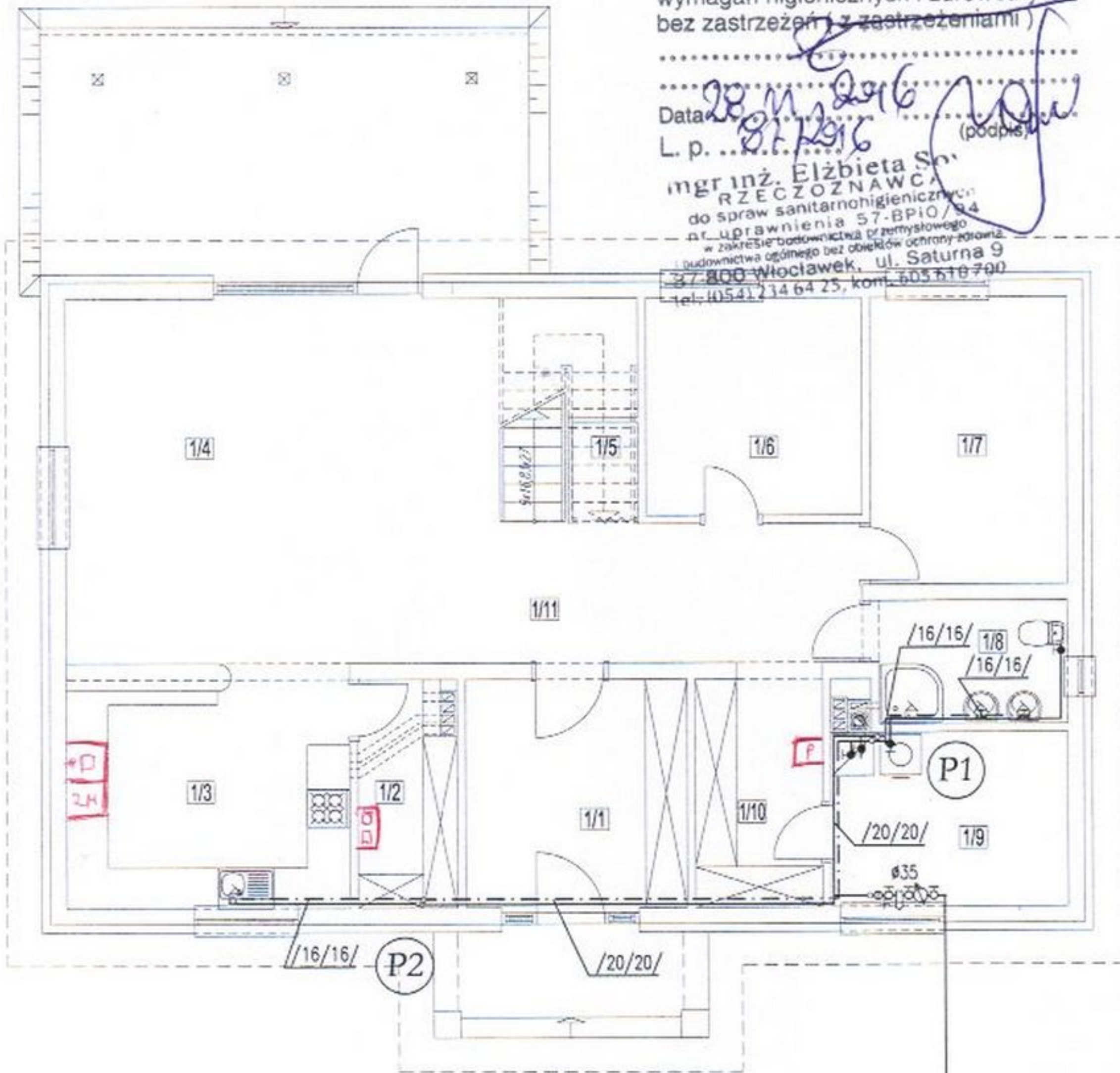

c.d. wg projektu przyłącza

mgr inż. BENEDYKT KĘPIŃSKI

upr. proj. UA-V-7462-5/83/94 Wk  
upr. bud. AB-V-6696-5/4/89 Wk

--- woda ciepła (cwu)  
— woda zimna (wz)

oznaczenia średnic wg schematu:

wz/cwu/

INSTALACJA CIEPŁEJ WODY  
POWINNA SPEŁNIĆ WYMAGANIA  
§ 302 UST. 4 WYKAZU TECHNICZNY

GRUPA ARCHIPELAG

ARCHIPELAG PL

tytuł rysunku: INSTALACJA WODOCIĄGOWA - RZUT PARTERU		skala:
obiekt: JEDNORODZINNY DOM WOLNOSTOJĄCY "SŁONECZNIK"		branża: SANIT.
adres budowy: Lipno D. nr 187417, 187416		
projektant: Karol Grządziel	nr upr.: 347/00/DUW	podpis:
PRACOWNIA PROJEKTOWA ARCHIPELAG ul. Czysa 2-4, 50-013 Wrocław, tel. 071/ 798 38 00, fax 071/798 38 69 biuro@archipelag.pl www.archipelag.pl		data:
		nr rys. S1

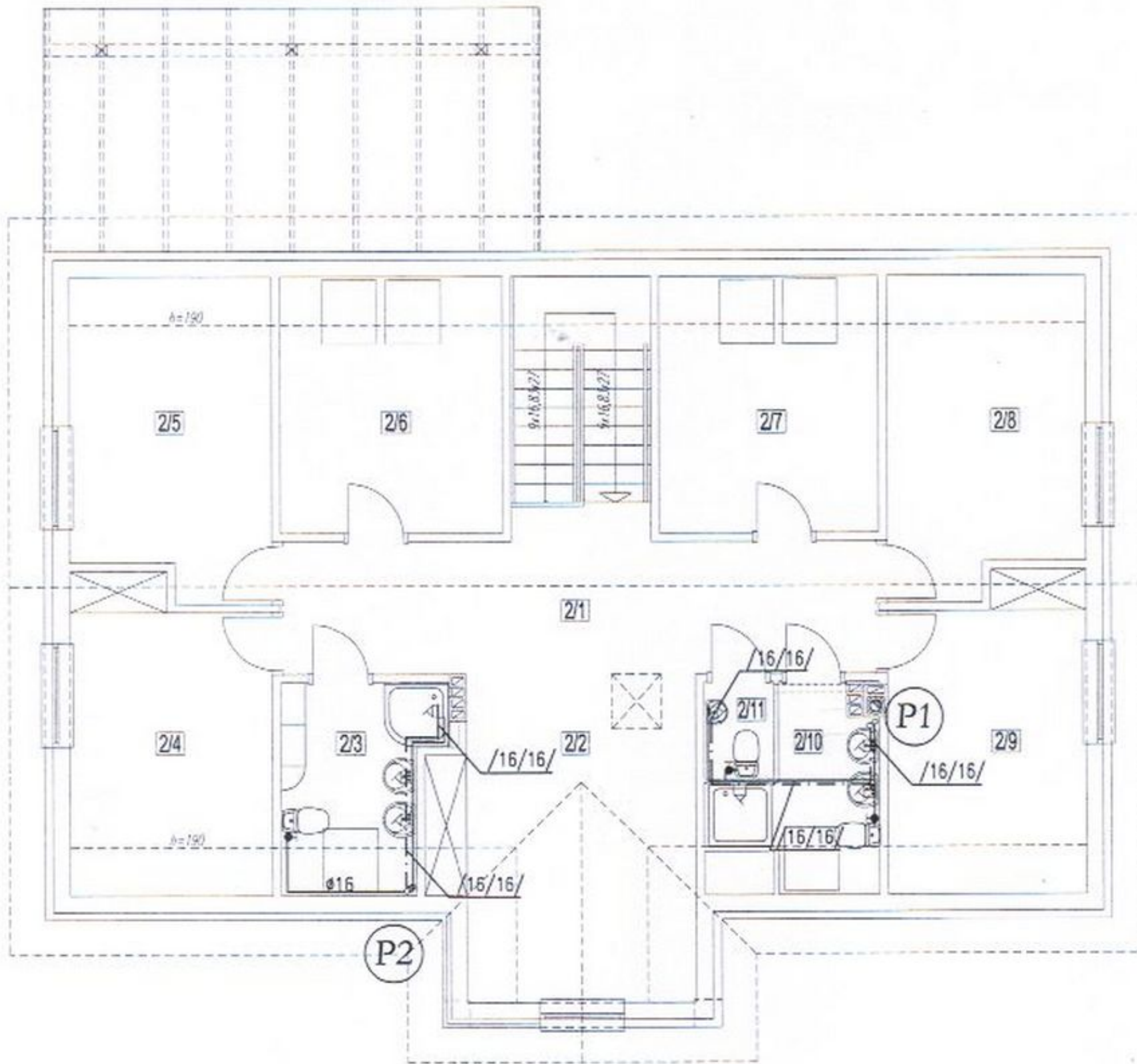

----- woda ciepła (cwu)  
 \_\_\_\_\_ woda zimna (wz)  
 oznaczenia średnic wg schematu:  
 wz/cwu/

© GRUPA ARCHIPELAG

ARCHIPELAG PL

tytuł rysunku: INSTALACJA WODOCIĄGOWA - RZUT PODDASZA		skala:
obiekt JEDNORODZINNY DOM WOLNOSTOJĄCY "SŁONECZNIK"		branża: SANIT.
adres budowy: LIPNO W. NR 187417 I 187416		
projektant: Karol Grządziel	nr upr.: 347/00/DUW	podpis: <i>[Signature]</i>
PRACOWNIA PROJEKTOWA ARCHIPELAG ul. Czysta 2-4, 50-013 Wrocław, tel. 071/ 798 38 00, fax 071/798 38 69 biuro@archipelag.pl www.archipelag.pl		data: nr rys. S2

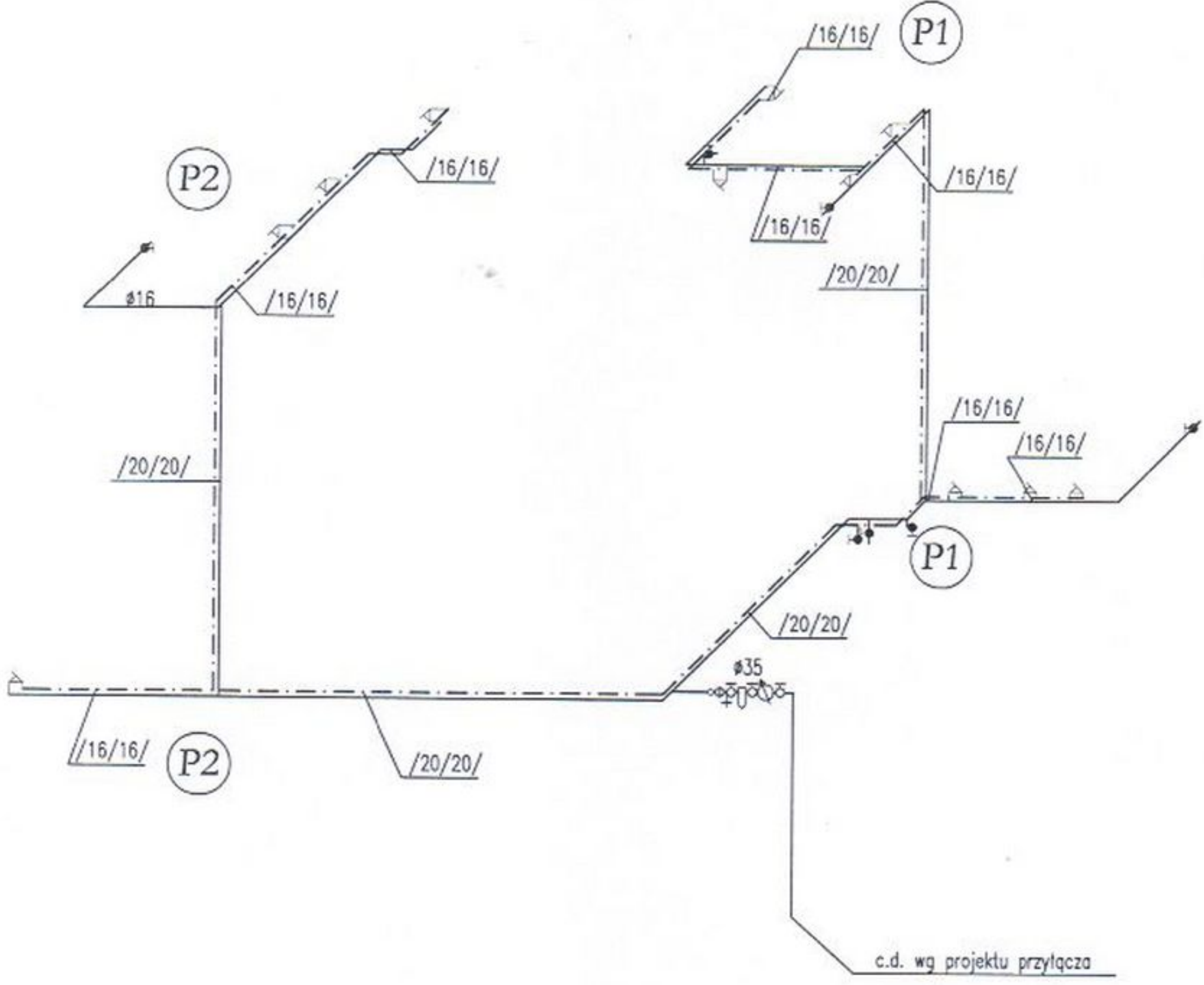

----- woda ciepła (cwu)  
 \_\_\_\_\_ woda zimna (wz)  
 oznaczenia średnic wg schematu:  
 wz/cwu/

mgr inż. **BENEDIKT KĘPIŃSKI**  
 upr. proj. UA-V-7432-5/83/94 Wk  
 upr. bud. ABU-IX-8396-5/4/89 Wv

ADAPTOWAŁ:

<b>GRUPA ARCHIPELAG</b>		<b>ARCHIPELAG PL</b>
tytuł rysunku: INSTALACJA WODOCIĄGOWA - ROZWINIĘCIE		skala:
obiekt: JEDNORODZINNY DOM WOLNOSTOJĄCY "SŁONECZNIK"		branża: SANIT.
adres budowy: Lipno ul. nr 187417, 1874116		
projektant: Karol Grządziel	nr upr.: 347/00/DUW	podpis:
PRACOWNIA PROJEKTOWA ARCHIPELAG ul. Czysa 2-4, 50-013 Wrocław, tel. 071/ 798 38 00, fax 071/798 38 69 biuro@archipelag.pl www.archipelag.pl		data:
		nr rys. S3

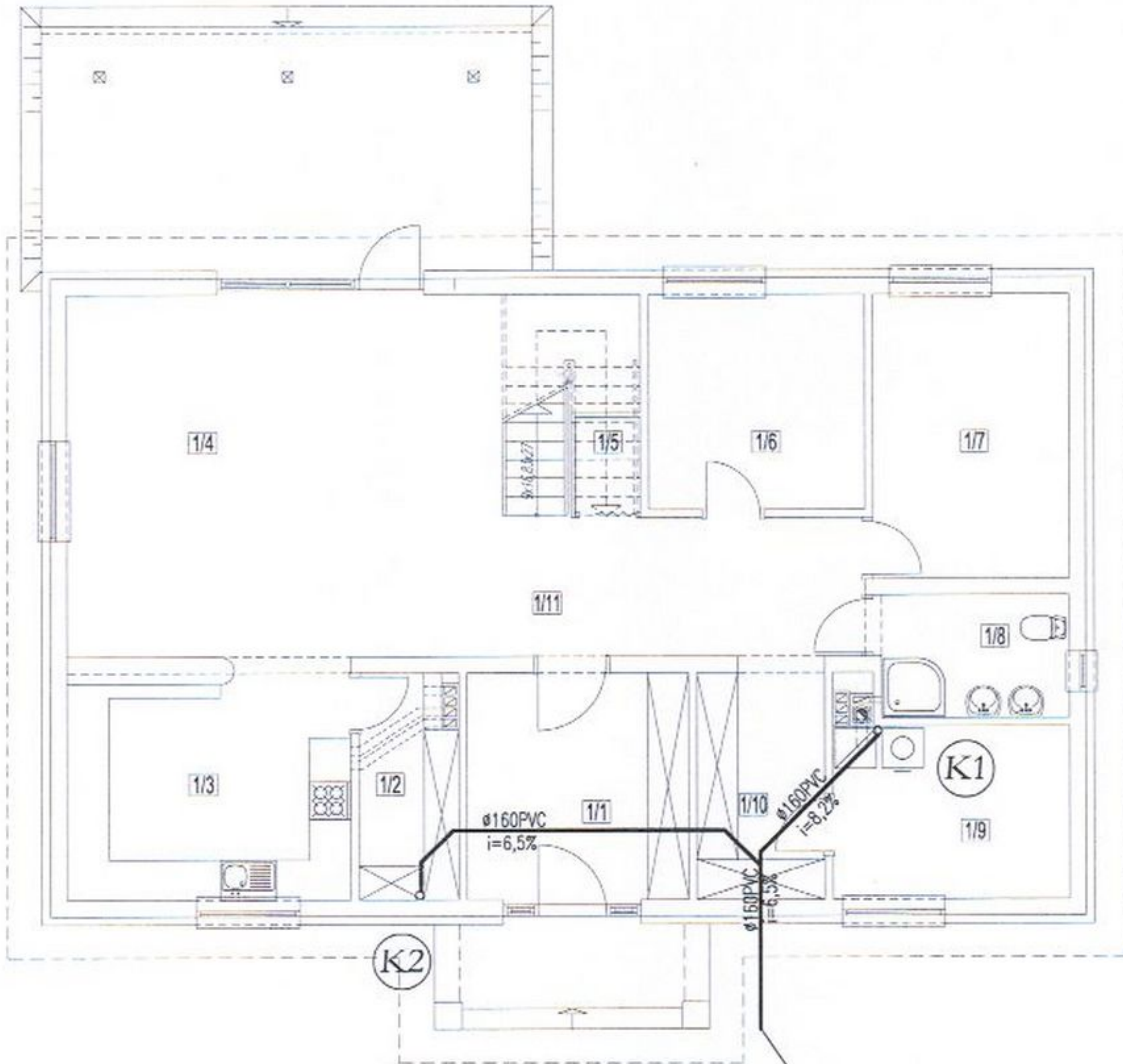

c.d. wg P.B. przyłącza kanalizacji sanitarnej

kanalizacja sanitarna z rur PVC SDR 34

*Chmura*

© GRUPA ARCHIPELAG

ARCHIPELAG PL

tytuł rysunku:

INSTALACJA KANALIZACYJNA - RZUT PARTERU

skala:

obiekt:

JEDNORODZINNY DOM WOLNOSTOJĄCY "SŁONECZNIK"

branża:

SANIT.

adres budowy:

Lipno 02. IV 1874/17, 1874/16

projektant:

Karol Grzędziel

nr upr.:

347/00/DUW

podpis:

*Chmura*

PRACOWNIA PROJEKTOWA ARCHIPELAG

ul. Czysła 2-4, 50-013 Wrocław, tel. 071/ 798 38 00, fax 071/798 38 69

biuro@archipelag.pl www.archipelag.pl

data:

nr rys.

S4

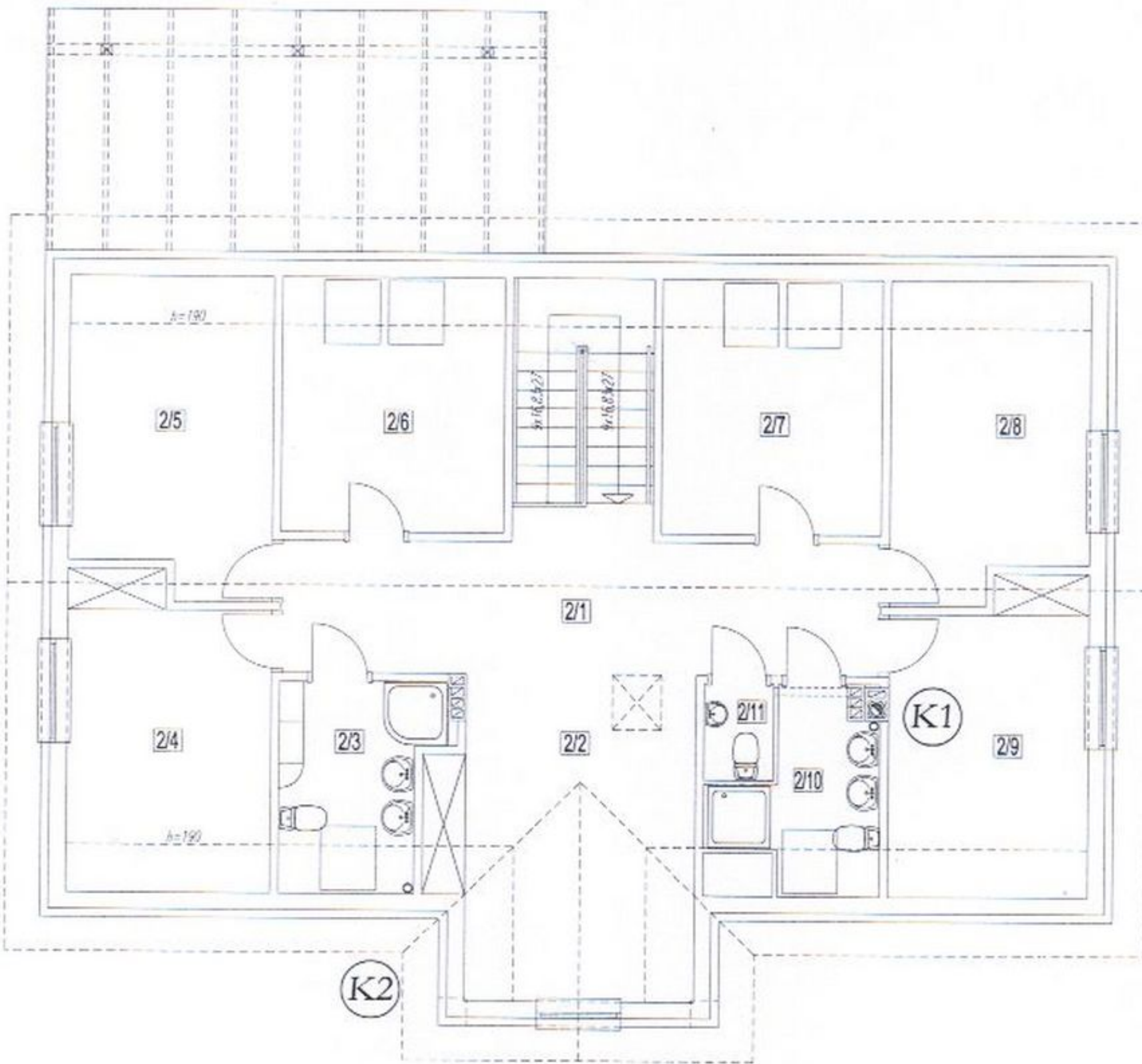

*Janis*

<b>GRUPA ARCHIPELAG</b>		<b>ARCHIPELAG.PL</b>
tytuł rysunku: INSTALACJA KANALIZACYJNA - RZUT PODDASZA		skala:
obiekt: JEDNORODZINNY DOM WOLNOSTOJĄCY "SŁONECZNIK"		branża: SANIT.
adres budowy: LIPNO ul. nr 1874-17, 1874-16		
projektant: Karol Grządziel	nr upr.: 347/00/DUW	podpis:
PRACOWNIA PROJEKTOWA ARCHIPELAG ul. Czysta 2-4, 50-013 Wrocław, tel. 071/ 798 38 00, fax 071/798 38 69 biuro@archipelag.pl www.archipelag.pl		data:
		nr rys. S5

STAROSTWO POWIATOWE  
W LIPNIU  
ul. Bierakowskiego  
57-300 Lipno  
(17)

K1

K2

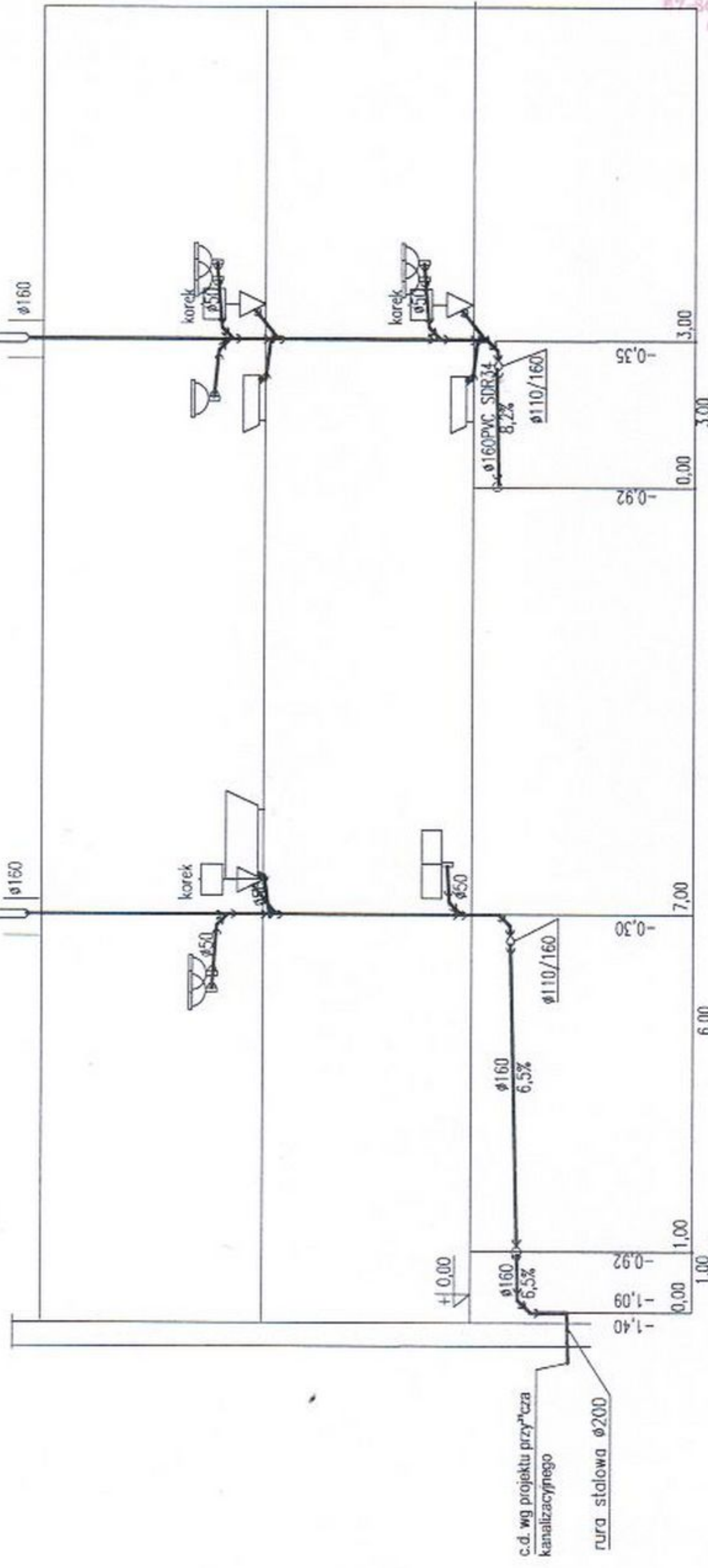

*Stus*

**GRUPA ARCHIPELAG PL**

tytuł rysunku: INSTALACJA KANALIZACJI - PROFIL		skala:	
obiekt: JEDNORODZINNY DOM WOLNOSTOJĄCY "SŁONECZNIK"		branża: SANIT.	
adres budowy: LIPNO WZ. NR 167417 1874/16		podpis:	
projektant: Karol Grządziel		nr opr.: 34700DXIW	
PRACOWNIA PROJEKTOWA ARCHIPELAG ul. Czysła 2-4, 50-013 Wrocław, tel. 071 798 38 00, fax 071 798 38 69 biuro@archipelag.pl www.archipelag.pl			
data:			nr rys.: S6

kanalizacja sanitarna z rur PVC SDR 34

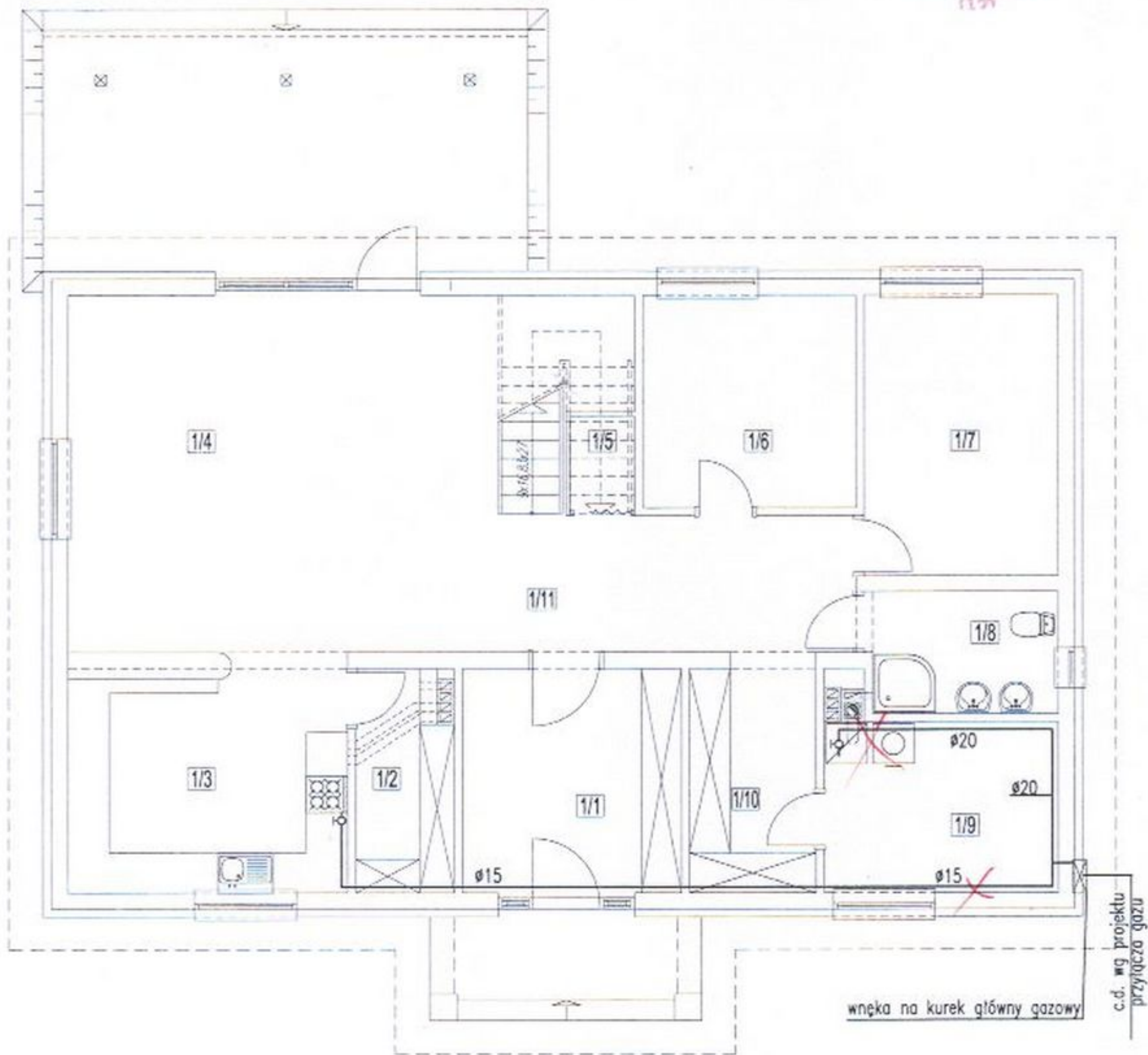

OZNACZENIA:

- instalacja gazowa z rur stalowych bez szwu
- R.O. rura ochronna
- K kocioł gazowy

GRUPA ARCHIPELAG

ARCHIPELAG PL

tytuł rysunku:

INSTALACJA GAZU - RZUT PARTERU

skala:

obiekt:

JEDNORODZINNY DOM WOLNOSTOJĄCY "SŁONECZNIK"

branża:

SANIT.

adres budowy:

Lipno ul. nr 1187/17, 1187/16

projektant:

Karol Grządziel

nr upr.:

347/00/DUW

podpis:

PRACOWNIA PROJEKTOWA ARCHIPELAG

ul. Czysła 2-4, 50-013 Wrocław, tel. 071/ 798 38 00, fax 071/798 38 69

biuro@archipelag.pl www.archipelag.pl

data:

nr rys.

S7

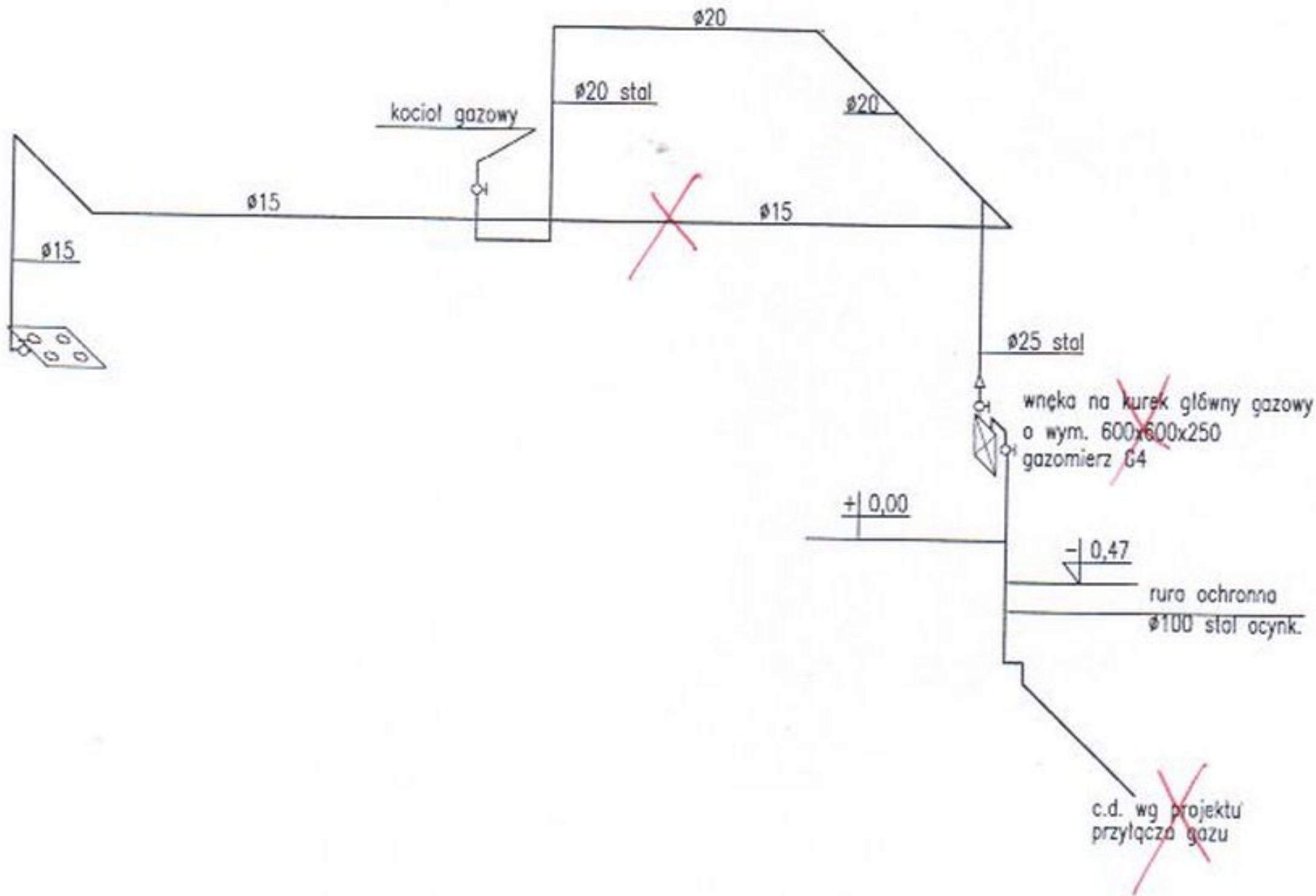

OZNACZENIA:

- instalacja gazowa z rur stalowych bez szwu
- R.O. rura ochronna
- K kocioł gazowy

*[Handwritten signature]*

<b>GRUPA ARCHIPELAG</b>		<b>ARCHIPELAG PL</b>
tytuł rysunku: INSTALACJA GAZU - ROZWINIĘCIE		skala:
obiekt: JEDNORODZINNY DOM WOLNOSTOJĄCY "SŁONECZNIK"		branża: SANIT.
adres budowy: LIPNO ul. nr 187417, 187416		
projektant: Karol Grzędziel	nr upr.: 347/00/DUW	podpis: <i>[Signature]</i>
PRACOWNIA PROJEKTOWA ARCHIPELAG ul. Czysta 2-4, 50-013 Wrocław, tel. 071/ 798 38 00, fax 071/798 38 69 biuro@archipelag.pl www.archipelag.pl		data: nr rys. S8



Uzgodniono pod względem higienicznym i zdrowotnym  
wymagań higienicznych i zdrowotnych  
bez zastrzeżeń (z zastrzeżeniami)

Data 28.11.2016  
L. p. 87/2016

(podpis)

mgr inż. Elżbieta Sołtys  
RZECZOZNAWCA  
do spraw sanitarnohigienicznych  
nr uprawnień 57 BPI0/94  
w zakresie budownictwa przemysłowego  
budownictwa ogólnego oraz obiektów ochrony zdrowia  
47-800 Wrocław, ul. Saturna 9  
tel. 71 234 64 25, kom. 605 610 700

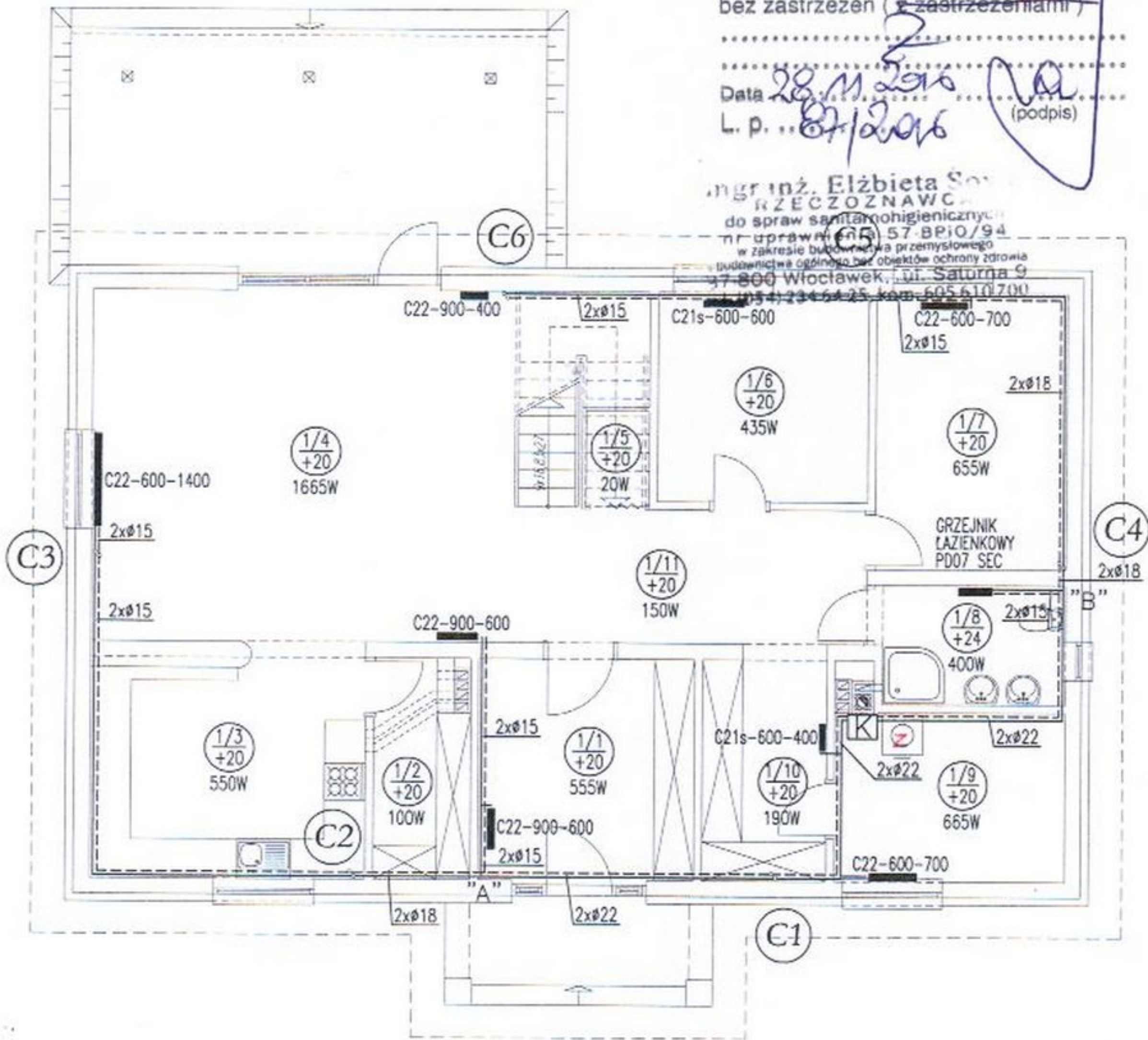

K - kocioł na paliwo stałe, ogrzewanie grzewcze o mocy  $Q = 25 \text{ kW}$  z regulacją pogodową temp.  
Z - workownik c.w.u. o  $V = 200 \text{ litr}$  z k.o.  
S - przewód miedziany  $\phi 18 \text{ mm}$

OZNACZENIA

PROJEKT INSTALACJI CO Z RUR MIEDZIANYCH

- K - KOCIOŁ GAZOWY JEDNOFUNKCYJNY TYP ZSE-24-3MFK EUROSTAR FIRMY JUNKERS Z ZASOBNIKIEM C.W.U. SO 200-1 I KONSOLĄ PODŁĄCZENIOWĄ
- C22-600-400 - GRZEJNIKI STALOWE PŁYTOWE PURMO C FIRMY RETTIG HEATING
- PD05 SEC - GRZEJNIK ŁAZIENKOWY DOLCEA FIRMY RETTIG HEATING

(C1) - NR PIONU

mgr inż. BENEDIKT KEPIŃSKI  
upr. proj. UA-V-7432-5/83/94 Wk  
upr. bud. ABU-IX-8396-5/4/89 Wk

ADAPTOWANO :

GRUPA ARCHIPELAG

ARCHIPELAG.PL

tytuł rysunku:

INSTALACJA C.O. - RZUT PARTRU

skala:

obiekt:

JEDNORODZINNY DOM WOLNOSTOJĄCY "SŁONECZNIK"

branża:

SANIT.

adres budowy:

LIPNO D. NR 1874/17 I 1874/16

projektant:

Karol Grządziel

nr upr.:

347/00/DUW

podpis:

PRACOWNIA PROJEKTOWA ARCHIPELAG

ul. Czysła 2-4, 50-013 Wrocław, tel. 071/ 798 38 00, fax 071/798 38 69  
biuro@archipelag.pl www.archipelag.pl

data:

nr rys.

S9

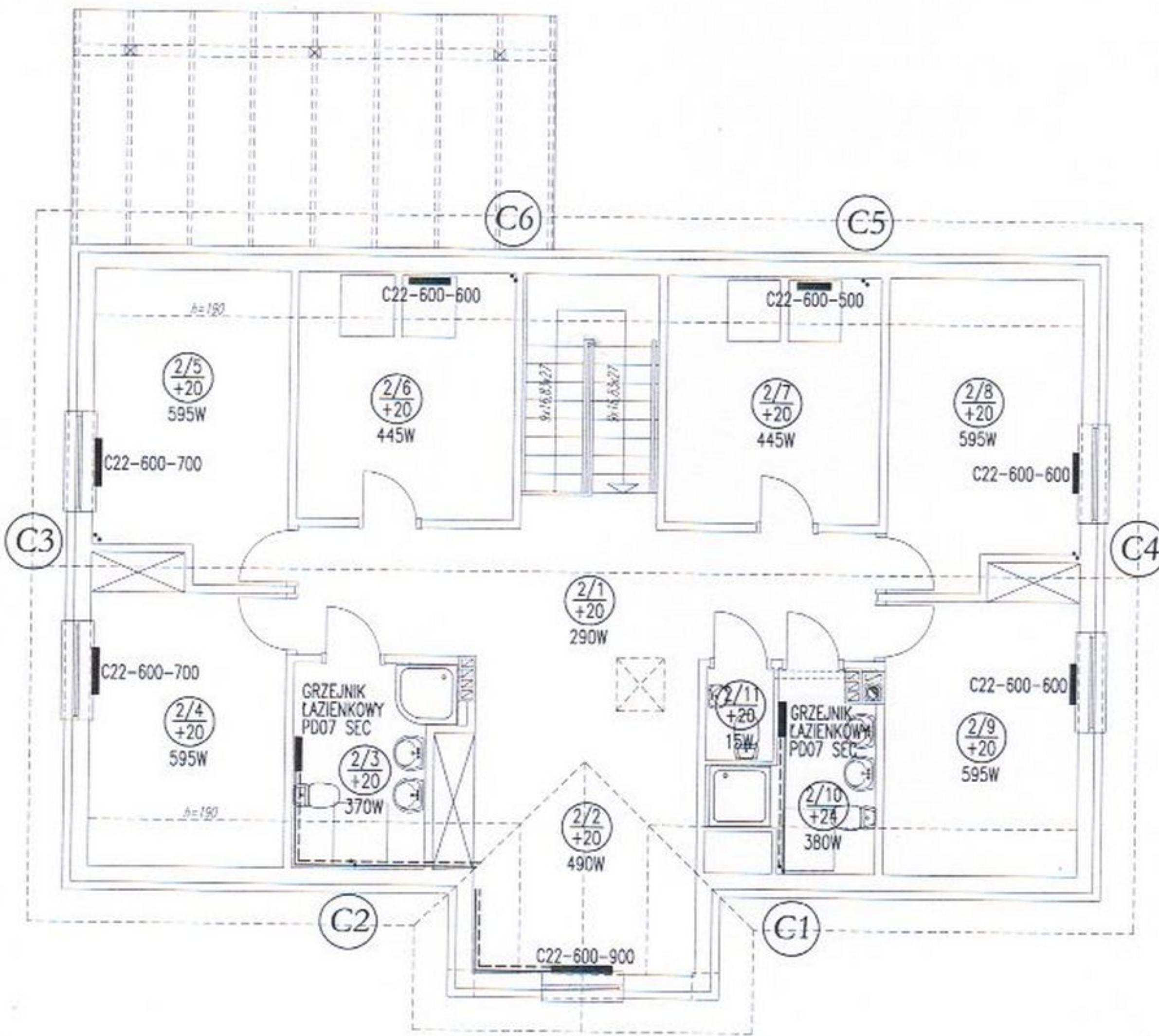

**OZNACZENIA**

PROJEKT INSTALACJI CO Z RUR MIEDZIANYCH  
C22-600-400 - GRZEJNIKI STALOWE PLYTOWE PURMO C FIRMY RETTIG HEATING

Ⓢ - NR PIONU

*Archiwizacja*

**GRUPA ARCHIPELAG**

**ARCHIPELAG.PL**

tytuł rysunku: INSTALACJA C.O. - RZUT PODDASZA		skala:
obiekt: JEDNORODZINNY DOM WOLNOSTOJĄCY "SŁONECZNIK"		branża: SANIT.
adres budowy: LIPNO 02. MK 1874/17, 1874/16		
projektant: Karol Grządziel	nr upr.: 347/00/DUW	podpis: <i>[Signature]</i>
PRACOWNIA PROJEKTOWA ARCHIPELAG ul. Czysza 2-4, 50-013 Wrocław, tel. 071/ 798 38 00, fax 071/798 38 69 biuro@archipelag.pl www.archipelag.pl		data: nr rys. S10

<b>GRUPA ARCHIPELAG PL</b>	
tytuł rysunku:	INSTALACJA C.O. - ROZWINIĘCIE
obiekct	JEDNORODZINNY DOM WOLNOSTOJĄCY "SŁONECZNIK"
adres budowy:	LIPNO DZ. NRK 1875/17, 1875/16
projektant:	nr apr.: 34700DUW Karol Grządziel
data:	nr rys.: S11

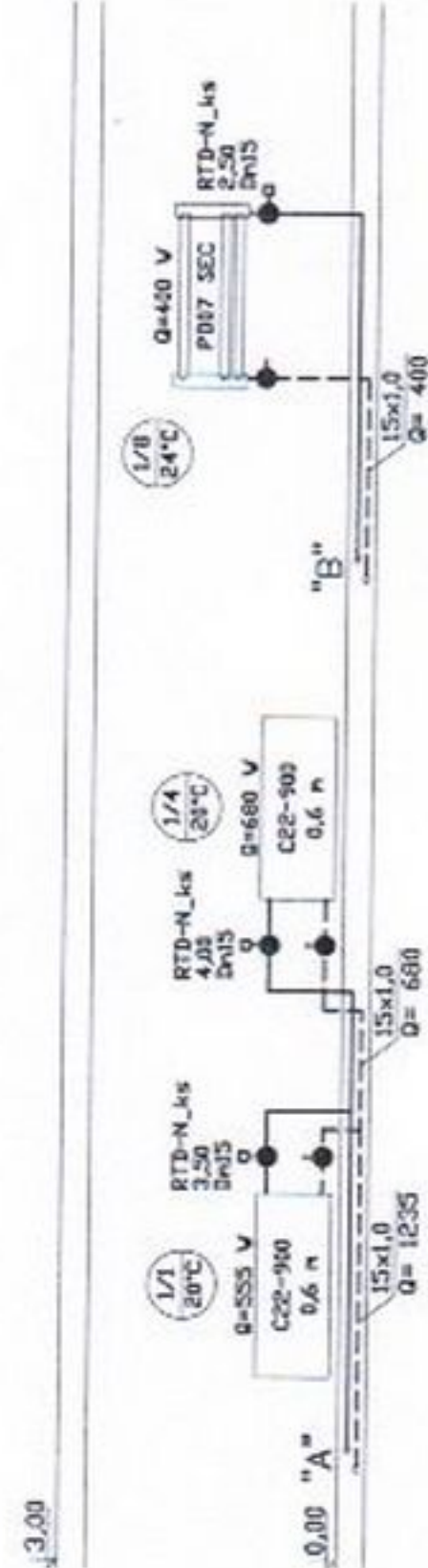

- OZNACZENIA**
- KOCIOŁ GAZOWY JEDNOFUNKCYJNY TYP Z8E 24-3MFX EUROSTAR FIRMY JUNKERS Z ZASOBNIKIEM C.W.U. S9 200-1 I KONSOLĄ PODŁĄCZENIOWĄ
  - C22-600-400 - GRZEJNIKI STALOWE PŁYTKOWE PURMO C FIRMY RETIG HEATING
  - P005 SEC - GRZEJNIK ŁAZIENKOWY DOLCEA FIRMY RETIG HEATING
  - N - NASTAWA ZAWORU TERMOSTATYCZNEGO FIRMY DANFOSS
  - NA POWRODZIE ZAMONTOWAĆ ZAWORY ODCINAJĄCE Dn15 np. RLV FIRMY DANFOSS
  - (C1) - NR PRONU

*k - kład na p. stałe (pronek wzejcie)*

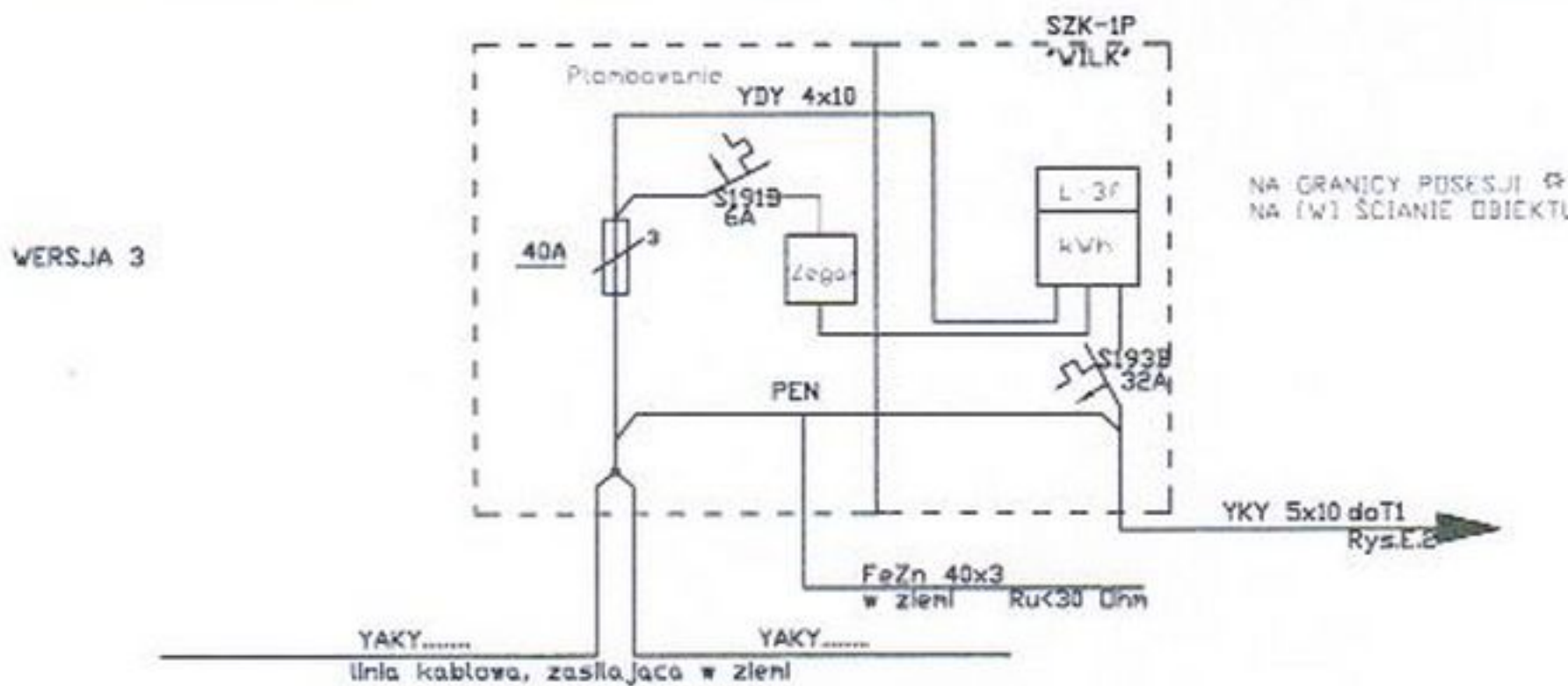
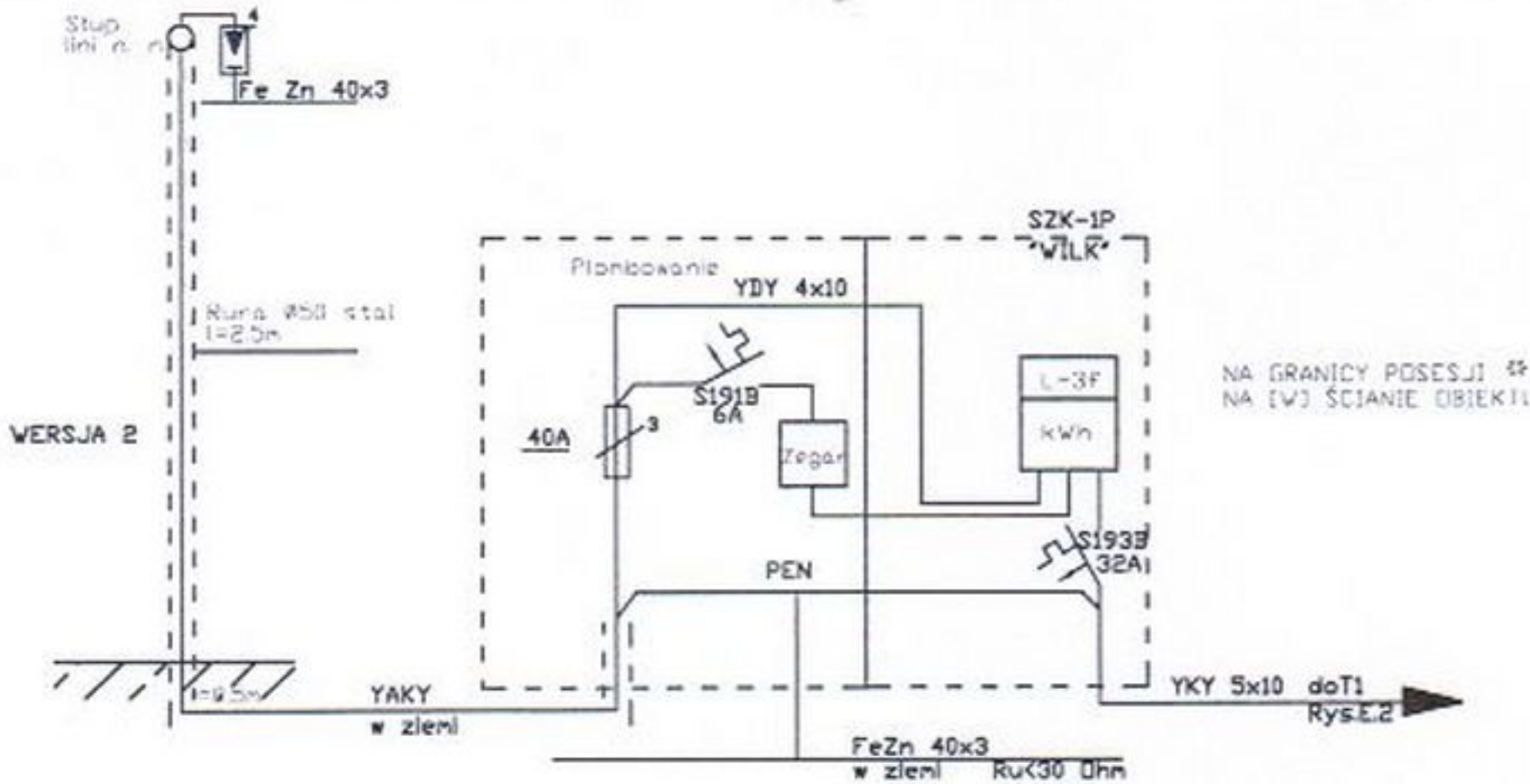
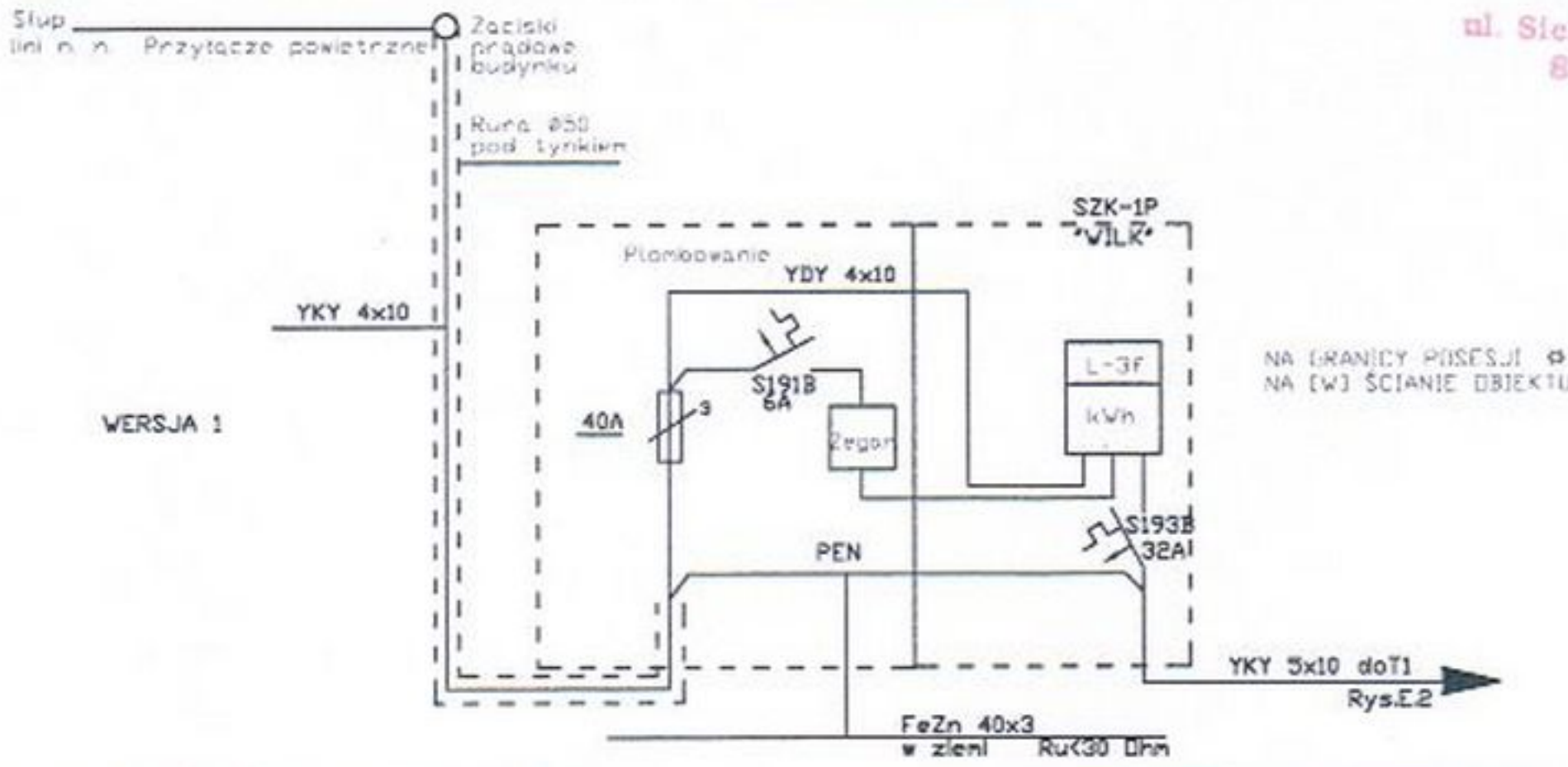

UWAGI:

1. WERSJĘ ZASILANIA OBIEKTU WYBRAĆ ZGODNIE Z TECHNICZNYMI WARUNKAMI PRZYŁĄCZENIA WYDANYMI PRZEZ ZAKŁAD ENERGETYCZNY PRZYŁĄCZA
  2. WPISAĆ RODZAJ KABLA (PRZEWODU)
  3. W PRZYPADKU WYBORU 1-STREFOWEGO UKŁADU POMIAROWO-ROZLICZENIOWEGO, WYKREŚLIĆ ZEGAR I JEGO ZABEZPIECZENIE
- NIEPOTRZEBNE SKREŚLIĆ

ADAM DUWAŁ

inż. Jarosław Szczęsny  
ipr.bud. WBP-4 46386 646/81Wk  
KUP: 2445/01

GRUPA ARCHIPELAG

ARCHIPELAG PL

tytuł rysunku: SCHEMAT ZASILANIA OBIEKTU		skala:
obiekt: JEDNORODZINNY DOM WOLNOSTOJĄCY "SŁONECZNIK"		branża: ELEK.
adres budowy: Lipno 12-17A 1074/17, 1074/16		
projektant: Dariusz Koński	nr upr: 124/01/DUW	podpis: 
PRACOWNIA PROJEKTOWA ARCHIPELAG ul. Czysta 2-4, 50-013 Wrocław, tel. 071/ 798 38 00, fax 071/798 38 69 biuro@archipelag.pl www.archipelag.pl		nr rys: E1



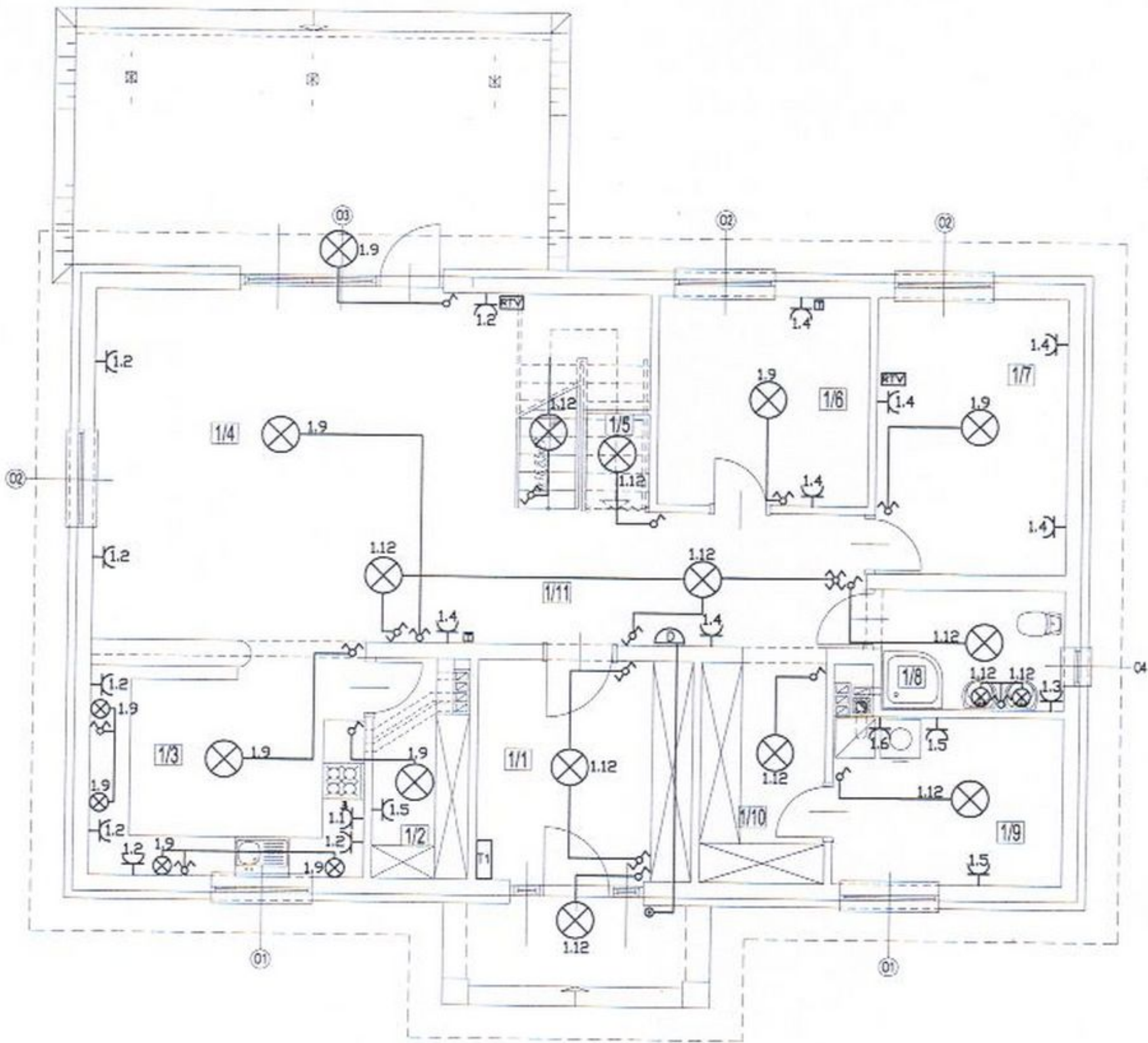

1/1	WIATROZAP terakota	1/5	SCHÓWEK parkiet	1/9	POM GOSPODARCZE terakota
1/2	SPIŻARNIA terakota	1/6	GABINET parkiet	1/10	GARDEROBA parkiet
1/3	KUCHNIA terakota	1/7	SYPIALNIA parkiet	1/11	GARDEROBA parkiet
1/4	SALON parkiet	1/8	ŁAZIENKA terakota		

ADAPTOWAŁ

inż. Jarosław Szczęsny  
upr.bud. W.52-1.5386-5/46/81Wk  
K.18.2.450t

LEGENDA:

- ⊗ - wypust oświetleniowy
- ⌋ - podwójne gniazdo elektr. 230V
- ⌋ - gniazdo elektr. - siłowe 400V
- ⊙ - przycisk dzwonkowy
- Ⓧ - dzwonek
- RTV - gniazdo RTV-SAT
- ☐ - gniazdo telefoniczne

GRUPA ARCHIPELAG

ARCHIPELAG PL

tytuł rysunku: PLAN INSTALACJI ELEKTRYCZNEJ PARTERU skala: 1:100

obiekt: JEDNORODZINNY DOM WOLNOSTOJĄCY "SŁONECZNIK" branża: ELEK.

adres budowy: *Lipno 102. nr 1874/7, 1874/16*

projektant: Dariusz Koński nr upr. 124/01/OUW

PRACOWNIA PROJEKTOWA ARCHIPELAG  
ul. Czysta 2-4, 50-013 Wrocław, tel. 071/ 798 38 00, fax 071/798 38 69  
biuro@archipelag.pl www.archipelag.pl

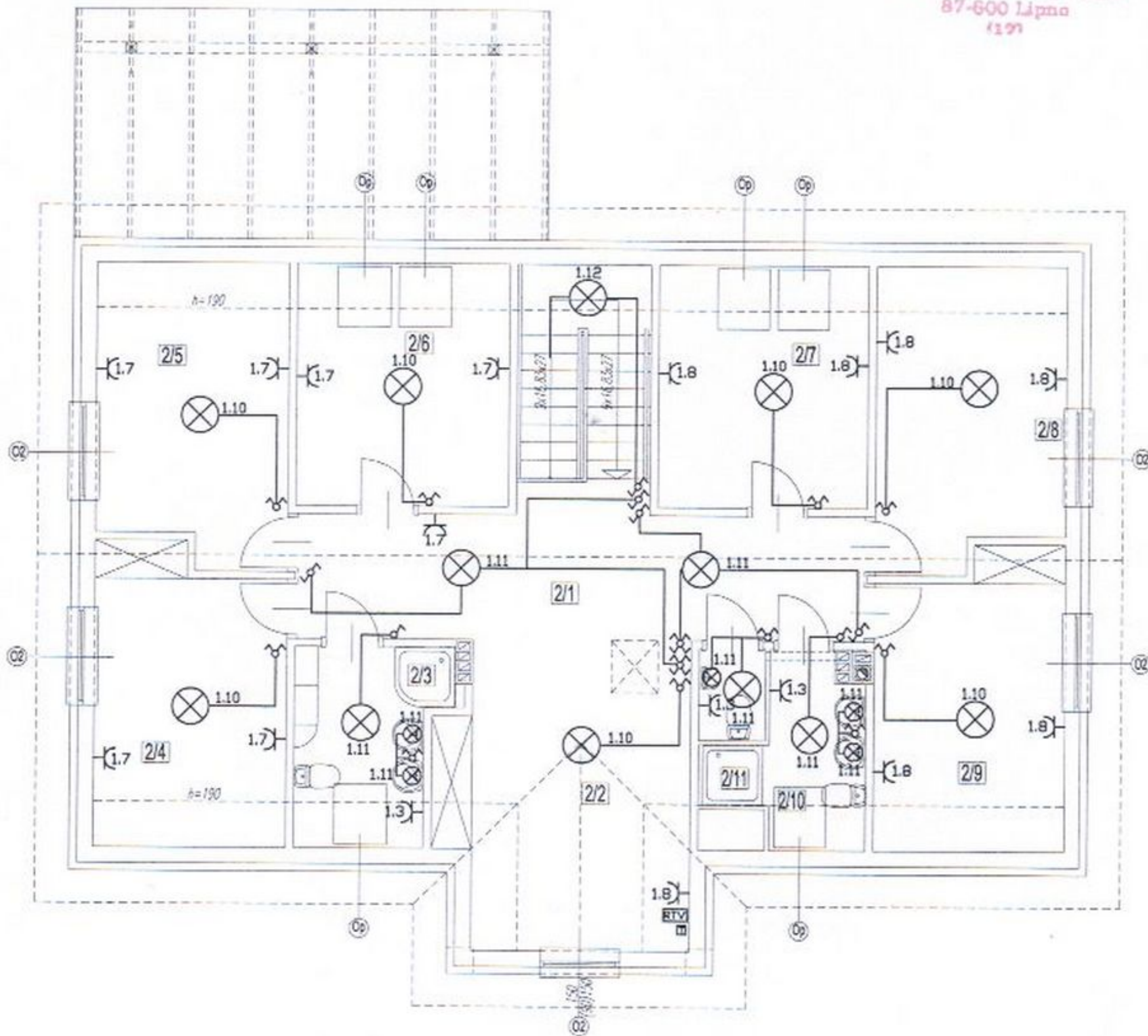

2/1 KORYTARZ  
parkiet

2/5 SYPIALNIA  
parkiet

2/9 SYPIALNIA  
parkiet

2/2 POKÓJ ZABAW  
parkiet

2/6 SYPIALNIA  
parkiet

2/10 ŁAZIENKA  
terakota

2/3 ŁAZIENKA  
terakota

2/7 SYPIALNIA  
parkiet

2/11 WC  
terakota

2/4 SYPIALNIA  
parkiet

2/8 SYPIALNIA  
parkiet

ADAPTOWAŁ

inż. Jarosław Szczęsny  
upr.bud. WEP-17-1-3388-548/81Wk  
KUP EG44501

GRUPA ARCHIPELAG

ARCHIPELAG PL

tytuł rysunku:

PLAN INSTALACJI ELEKTRYCZNEJ PODDASZA

skala:

1:100

obiekt:

JEDNORODZINNY DOM WOLNOSTOJĄCY "SŁONECZNIK"

branża:

ELEK.

adres budowy:

LIPNO 12. MK 18174/17. 18174/16

projektant:

Dariusz Koński

nr. upr. 124/01/DUW

PRACOWNIA PROJEKTOWA ARCHIPELAG

ul. Czysza 2-4, 50-013 Wrocław, tel. 071/ 798 38 00, fax 071/798 38 69

biuro@archipelag.pl www.archipelag.pl

nr rys. E4

LEGENDA:

- ⊗ - wypust oświetleniowy
- ⌘ - podwójne gniazdo elektr. 230V
- RTV - gniazdo RTV-SAT
- ☐ - gniazdo telefoniczne