

E-03

ELEWACJA POŁUDNIOWA

1:100

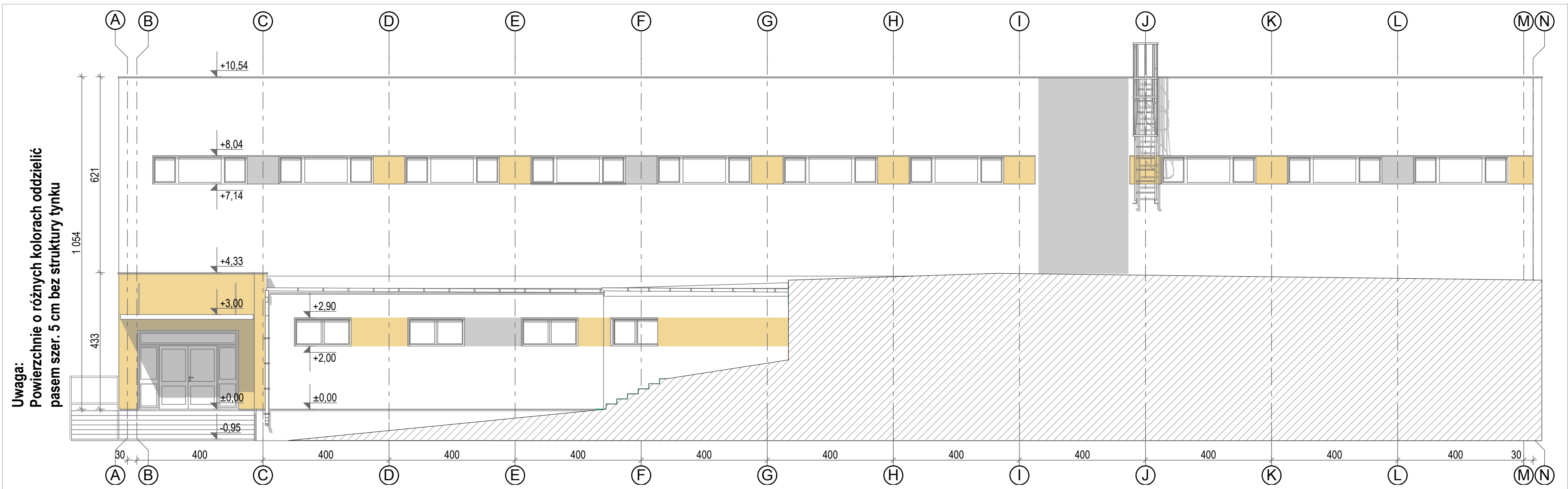

E-04

ELEWACJA WSCHODNIA

1:100

| | | | | | |
|--|--------------------------------|---|--------|---|--------------|
| Niniejsze opracowanie chronione jest prawem autorskim (Ustawa z dnia 4 lutego 1994 Dz. U. z 2000 r. Nr 80, poz. 904). Nie może być kopiowane, ani udostępniane bez zgody projektantów. | | | | | |
| Jednostka projektowa GEOM s.j. 60-263 Poznań, ul. Głogowska 108/8 | |  | | Inwestor POWIAT LIPNOWSKI ul. Sierakowskiego 10B 87-600 Lipno | |
| | | | | Tytuł projektu, adres inwestycji PROJEKT WYKONAWCZY SALA SPORTOWA PRZY ZESPOLE SZKÓŁ W LIPNIE, LIPNO, UL. TRAUUGUTTA 1, DZ. 759 | |
| # | Imię i Nazwisko | Nr upr. | Podpis | Temat rysunku ELEWACJE PD i W | |
| Projektant | mgr inż.arch. Dominik Nadwórny | WP-OIA/OKK/UpB/33/2006 | | | |
| Projektant | mgr inż.arch. Jan Nikisch | WP-OIA/OKK/UpB/50/2010 | | | |
| | | | | | |
| Asyst. proj. | mgr inż.arch. Joanna Kłaniecka | | | Faza projektu - PROJEKT WYKONAWCZY | |
| | | | | Data | 12.2011 |
| | | | | Skala | 1:100 |
| | | | | Branża | Architektura |
| | | | | Nr Rewizji | 01 |
| | | | | Id Arkusza | A.08 |