

**UCHWAŁA NR 424/2022**  
**ZARZĄDU POWIATU W LIPNIE**  
**z dnia 2 lutego 2022r.**

**w sprawie zmiany Uchwały Nr 66/2019 Zarządu Powiatu w Lipnie z dnia 23 maja 2019 roku w sprawie uchwalenia Regulaminu Organizacyjnego Powiatowego Centrum Pomocy Rodzinie w Lipnie zmienionej Uchwałą Nr 260/2020 Zarządu Powiatu w Lipnie z dnia 23 września 2020 r. w sprawie zmiany uchwały w sprawie uchwalenia Regulaminu Organizacyjnego Powiatowego Centrum Pomocy Rodzinie w Lipnie oraz Uchwały Nr 302/2021 Zarządu Powiatu w Lipnie z dnia 24 lutego 2021 r. w sprawie zmiany Uchwały Nr 66/2019 Zarządu Powiatu w Lipnie z dnia 23 maja 2019 roku w sprawie uchwalenia Regulaminu Organizacyjnego Powiatowego Centrum Pomocy Rodzinie w Lipnie zmienionej Uchwałą Nr 260/2020 Zarządu Powiatu w Lipnie z dnia 23 września 2020 r. w sprawie zmiany uchwały w sprawie uchwalenia Regulaminu Organizacyjnego Powiatowego Centrum Pomocy Rodzinie w Lipnie**

Na podstawie art. 36 ust. 1 ustawy z dnia 5 czerwca 1998 roku o samorządzie powiatowym (Dz.U. z 2020r. poz. 920 t.j. z późn. zm.: Dz. U. z 2021 r. poz. 1038, poz. 1834) uchwała się, co następuje:

§ 1. Zmienia się Regulamin Organizacyjny Powiatowego Centrum Pomocy Rodzinie w Lipnie, stanowiący załącznik do uchwały nr 66/2019 Zarządu Powiatu w Lipnie z dnia 23 maja 2019 roku, zmieniony uchwałą nr 260/2020 Zarządu Powiatu w Lipnie z dnia 23 września 2020 r. oraz uchwałą nr 302/2021 Zarządu Powiatu w Lipnie z dnia 24 lutego 2021 r., zwany dalej „Regulaminem”, w ten sposób, że:

- 1) w § 5 dodaje się pkt 22 w brzmieniu: „kierowanie osób do mieszkań chronionych oraz powiatowych ośrodków wsparcia, w tym domów dla matek z małoletnimi dziećmi i kobiet w ciąży, z wyłączeniem środowiskowych domów samopomocy i innych ośrodków wsparcia dla osób z zaburzeniami psychicznymi”.
- 2) § 17 pkt 1 otrzymuje brzmienie: „ sprawowanie nadzoru i kontroli nad domami pomocy społecznej, warsztatami terapii zajęciowej, domami dla matek z małoletnimi dziećmi i kobiet w ciąży oraz innymi podmiotami i czynnościami, nad którymi nadzór wynika z przepisów prawa”.
- 3) w § 18a dodaje się pkt 16 w brzmieniu: „prowadzenie ogółu spraw związanych z funkcjonowaniem domu dla matek z małoletnimi dziećmi i kobiet w ciąży, w szczególności:
  - a) udzielanie informacji o funkcjonującym na terenie powiatu lipnowskiego domu dla matek z małoletnimi dziećmi i kobiet w ciąży,
  - b) przyjmowanie z ośrodków pomocy społecznej podań wraz z wymaganą dokumentacją osób ubiegających się o skierowanie do w/w domu,
  - c) sporządzanie decyzji administracyjnych w sprawie skierowania i ustalania odpłatności za pobyt i świadczone usługi w domu dla matek z małoletnimi dziećmi i kobiet w ciąży.

§ 2. Schemat organizacyjny określający szczegółową strukturę organizacyjną Powiatowego Centrum Pomocy Rodzinie w Lipnie stanowiący załącznik do Regulaminu otrzymuje brzmienie, jak w załączniku do niniejszej uchwały.

§ 3. Wykonanie uchwały powierza się Dyrektorowi Powiatowego Centrum Pomocy Rodzinie w Lipnie.

§ 4. Uchwała wchodzi w życie z dniem podjęcia.

  
STAROSTA  
Krzysztof Baranowski

## UZASADNIENIE

Uchwalenie zmian do Regulaminu Organizacyjnego Powiatowego Centrum Pomocy Rodzinie w Lipnie w brzmieniu nadanym przedmiotową uchwałą wynika z konieczności dostosowania obecnego regulaminu do nowych zadań wynikających z utworzenia na terenie powiatu lipnowskiego domu dla matek z małoletnimi dziećmi i kobiet w ciąży. Nowe zadania wynikające z prowadzenia w/w domu przez powiat dodane zostały na stanowisku pomocy administracyjnej. Ponadto ze względu na konieczność zorganizowania nowego stanowiska pracy w PCPR w Zespole ds. rodzinnej pieczy zastępczej zlikwidowano jeden etat specjalisty pracy z rodziną, a utworzono w to miejsce stanowisko pracownika socjalnego.

STAROSTA

Krzysztof Buzanowski

### Struktura organizacyjna Powiatowego Centrum Pomocy Rodzinie w Lipnie

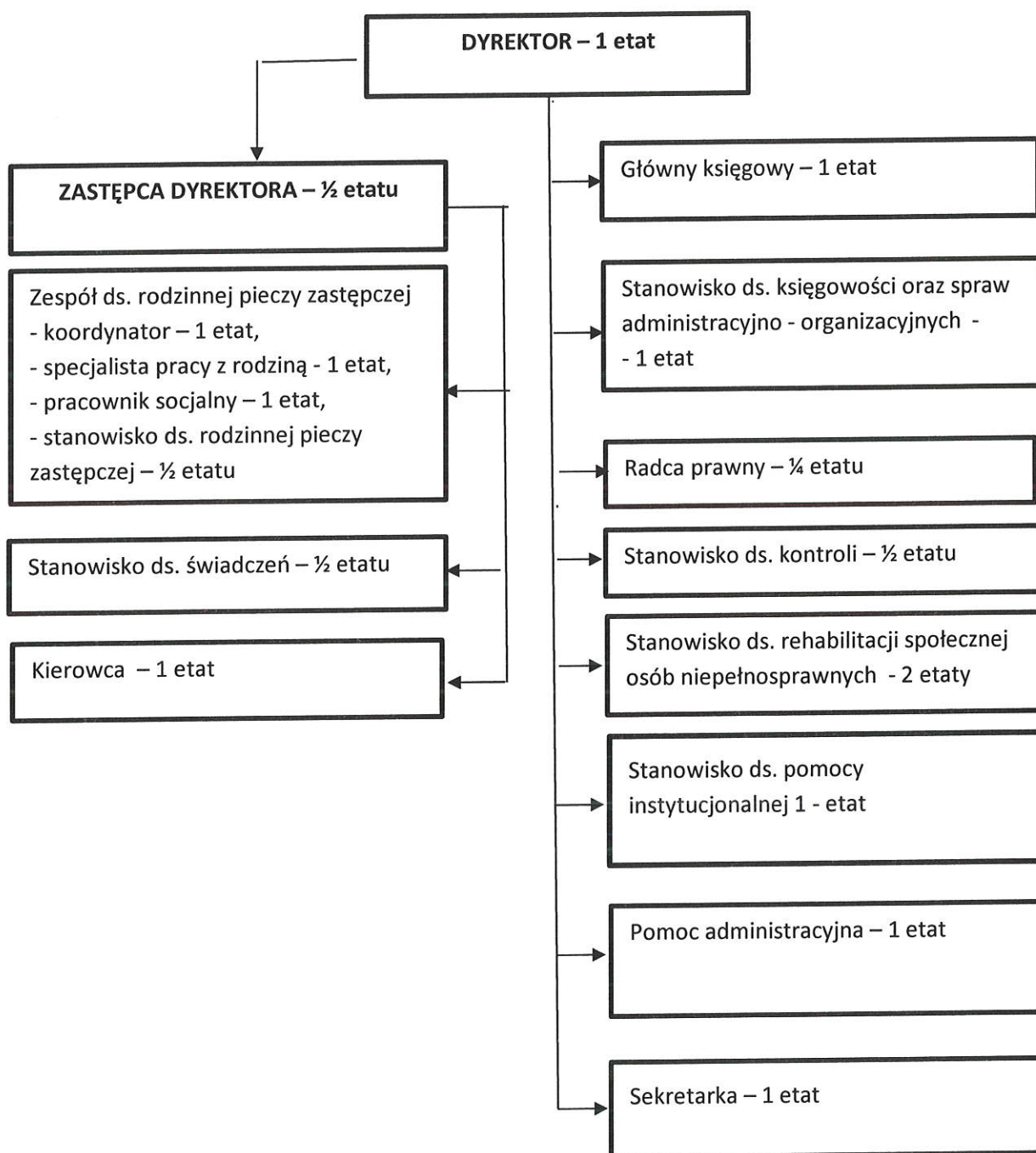

STAROSTA  
Krzysztof Baranowski